

الجمهورية الجزائرية الديمقراطية الشعبية
وزارة التعليم العالي والبحث العلمي
المركز الجامعي « العقيد أكلي محند أولحاج »
بالبويرة
معهد العلوم الإنسانية والاجتماعية

تخصص: علم النفس العيادي

فرع : علم النفس

الميكانيزمات الدفاعية لدى النساء المصابات بسرطان
الثدي المتراوح سنهن بين 35-40 سنة من خلال الإنتاج
الإسقاطي لاختبار تفهم الموضوع (T.A.T)

مذكرة لنيل شهادة ماستر في علم النفس العيادي

تحت إشراف الأستاذة:
طوان زوينة

من إعداد الطالبة:
باهي طاوس

السنة الجامعية: 2011/2010

كلمة شكر

أبدأ بحمد الله سبحانه و تعالى الذي أعطاني الصبر والجهد ووفقتني
في إتمام هذا العمل و لو لاه لما كان ليكون.

أتقدم بخالص تشكراتي للأستاذة المشرفة حلوان زوينة التي لم
تبخل عليا بنصائحها القيمة طيلة السنة الجامعية وطوال فترة القيام
بالعمل.

بجزيل الشكر والعرفان إلى كل من السادة مدير المستشفى الجامعي
بالوا بتيزي وزو، مدير مصلحة أمراض السرطان على موافقتها لي
بإجراء التربص الميداني بالمؤسسة المذكورة وعلى توفيرهما لي جميع
الوسائل الضرورية لنجاح هذا التربص.

إلى كل عاملي قسم أمراض السرطان وأخص بالذكر، المختصتان
النفسيتان اللتان كانتا سندا قويا لي طيلة فترة التطبيق وإلى كل الأطباء
والممرضين الذين ساهموا في انجاز هذا العمل.

إلى كل المريضات اللواتي شكلن أفراد عينة البحث، اللاتي لو لا
مساهمتهن لما استطعت القيام بهذا البحث ولهن كل الفضل في ذلك.

كما لا يفوتني أن أتقدم بخالص تشكراتي إلى كل من ساعدني سواء
من قريب أو من بعيد.

إهداء

الحمد لله الذي جعل العقل نعمة لنا وجعل العلم واجبا علينا، وجعل النور
طريق هدايتنا

إلى من جعل الجنة تحت قدميها، إلى من عمرتني بالحب والحنان،
وسقتني بالدفء والأمان، إلى تلك الشمعة التي تذوب وتحترق لأتعلم
وأدرس، إلى أعلى من في الوجود

أمي الحبيبة

إلى من كنت أمة أن يشهد يوم تتويجي بالشهادة، خطوات عمري،
ساعات عملي وسهري، دقائق أملي ويأسي، لحظات سعادتني

أبي رحمه الله

إلى الشموع التي تضيء دربي إخوتي: عمر، سهام، بلقاسم، كريمة
وزوجها ايدر

حفظهم الله

إلى من سكن قلبي دوما، إلى أعلى وأعز الناس على قلبي: ناصر

إلى جدتي الغالية وكل عائلتي

أطال الله في عمرهم

إلى رفيقات دربي وحبيبات قلبي صديقاتي: سعاد، فيروز، وسيلة، حفيظة

أهدي ثمرة جهدي

الفهرس

01.....مقدمة

الجانب النظري

الفصل الأول: الإطار العام للإشكالية

1. الإطار العام للدراسة.....05
2. الدراسات السابقة.....09
3. الإشكالية.....10
4. الفرضية.....10
5. أسباب اختيار الموضوع.....10
6. أهداف البحث.....11
- تحديد المفاهيم: سرطان الثدي.....11
- الميكانيزمات الدفاعية.....12

الفصل الثاني: سرطان الثدي و تأثيره على الحالة النفسية للمرأة

- تمهيد.....14
1. السرطان.....14
- تعريف السرطان.....14
- تصنيف السرطان.....15
2. سرطان الثدي.....16
- تعريف الثدي.....16
- تعريف سرطان الثدي.....16
3. أسباب الإصابة بسرطان الثدي.....17
4. الأعراض الجسمية والنفسية لسرطان الثدي.....19
- الأعراض الجسمية.....19
- الأعراض النفسية.....20

5. تقنيات الكشف عن سرطان الثدي.....22
6. العلاج الطبي والنفسي لسرطان الثدي.....24
- العلاج الطبي.....24
- العلاج النفسي.....26
7. البرامج الوقائية و طرق مقاومة سرطان الثدي.....27
- خلاصة.....28

الفصل الثالث : التوظيف النفسي

- تمهيد.....30
1. الجهاز النفسي.....30
2. أقسام الجهاز النفسي.....30
- الموقعية الأولى.....30
- الموقعية الثانية.....31
- كيفية عمل الجهاز النفسي وتناسق البنى الثلاثة.....33
3. مراحل تكون الجهاز النفسي.....34
- المرحلة الفمية.....35
- المرحلة الشرجية.....35
- المرحلة القضيبية.....35
- مرحلة الكمون.....36
- المرحلة التناسلية.....36
4. مفهوم الميكانيزمات الدفاعية وأسباب عملية الدفاع.....36
- مفهوم الدفاع.....36
- أسباب عملية الدفاع.....37
5. العمليات الدفاعية للأنا.....39
- الكبت.....39
- الإسقاط.....40
- النكوص.....41

42.....	تكوين رد الفعل
42.....	الانشطار
43.....	التبرير
43.....	التسامي أو الإعلاء
44.....	التقمص
44.....	الإنكار
45.....	الإلغاء
45.....	التعويض
45.....	النقل أو الإزاحة
46.....	خلاصة

الجانب التطبيقي

الفصل الرابع: منهجية البحث

49.....	تمهيد
49.....	1. الدراسة الاستطلاعية
50.....	2. المنهج المتبع
51.....	3. مكان إجراء البحث
52.....	4. مجموعة البحث و خصائصها
52.....	مجموعة البحث
52.....	خصائص مجموعة البحث
53.....	5. أدوات البحث:
53.....	رائز تفهم الموضوع
54.....	مراحل تطور استعمال رائز تفهم الموضوع
55.....	وضعية رائز تفهم الموضوع
58.....	طريقة تطبيق رائز تفهم الموضوع
58.....	شبكة تقطيع رائز تفهم الموضوع
60.....	المحتوى الظاهر والمحتوى الكامن للوحات رائز تفهم الموضوع
64.....	6. كيفية جمع المعلومات
65.....	7. كيفية تحليل المعطيات

65.....خلاصة

الفصل الخامس: عرض و تحليل النتائج

67.....تمهيد

67.....1. عرض الحالة الأولى.

75.....2. عرض الحالة الثانية.

84.....3. عرض الحالة الثالثة.

91.....4. عرض الحالة الرابعة.

98.....5. عرض الحالة الخامسة.

106.....6. تحليل النتائج.

110.....7. مناقشة النتائج.

112.....خلاصة البحث

113.....صعوبات البحث

113.....التوصيات والاقتراحات

المراجع

الملاحق

فهرس الجداول:

52	جدول يبين خصائص مجموعة البحث	-1
56	جدول يبين توزيع لوحات رانز تفهم الموضوع حسب فيكا شنتوب	-2
74	جدول يبين السياقات الدفاعية المستعملة في بروتوكول الحالة الأولى	-3
83	جدول يبين السياقات الدفاعية المستعملة في بروتوكول الحالة الثانية	-4
90	جدول يبين السياقات الدفاعية المستعملة في بروتوكول الحالة الثالثة	-5
97	جدول يبين السياقات الدفاعية المستعملة في بروتوكول الحالة الرابعة	-6
105	جدول يبين السياقات الدفاعية المستعملة في بروتوكول الحالة الخامسة	-7
106	جدول يبين خلاصة السياقات الدفاعية المستعملة في بروتوكولات الحالات الخمس	-8

مقدمة:

.

...

.

.

.

.

.

.

...

.()

:

:

(T.A.T)

الجانب النظري

:

.1

.2

.3

.4

.5

:

.6

.1 الإشكالية :

" "

(10 2001)

(672 2008) . 1999 7065000

100

1997-1993

10000

(399 2008 Anne.L) .

24000

(39 1997 Henri & al).

10000

13

"

"

200

(69 1998)

(399 2008 Anne.L) . %22 2000

% 53.8 . 2092 2004 3888

%46.2

(04 2004 Hamouda)

% 52.2 2124 4212 2005

1964 % 9.54 2006

(05 2005 Hamouda) . 3678

2005 686 2004 656
% 32.39

% 8.1

% 5.9

(05 2006 Hamouda).% 5.4

500000

2007 180510

1990

25

18 12

7000

%50

(14 2010 Ziane.D)

":Chipaz

(96 1982)."

)

(88 1994) .(...

)

(821 2008

		(823)
		:	.2
	1990	(Diane & al)	-
%25			
			%30
	1998	(Northouse & Laten)	-
81			
		74	

2002 (Lauver & al)

238

5

% 80

%46

:

:

: **.3**

: **.4**



: **.5**

: **.6**

:



:

1894

.

.

:

...

ني:

.1

.2

.3

.4

.5

.6

.7

تمهيد:

.1 :

-1 :

.(Métastases)

(3 2002) .

...

:

: -2

: -

(58 2004) .

:

: -

:les kystes -

(6 2002) .

: -

: -

(03)

		:	.2
		:	-1
	(Glande mammaire)	(Mamelon)	
12	.		18
	10	.	
		20	
	(03 1989 Pierre .M).		
		Galactophore	
	.		
	.	.Aréole	
		(363 1989 Elia.D, Dourcet .G)	
	:		
	.		
		:	-2
	Carcinome Canalaire		
	Carcinome		
		.Lobulaire	
		(194 2001 Yves .M).	

(Métastases)

(26 1977 Laborde. S) .

: .3

:

% 65

: أ-

. 60

% 10 :

-ب-

:

15

-

: -ت-

B A

: -

(132 1996 Vincent. L & Soussa. N).

BRC2 13 17

-

. BRC1

(117 2002 Scott. F, Colonia. P, Andrieu. JM)

-

(225 1992)

(115 1989 Mauvais Jarvis. P).

:

(314 2005 Roger.L).

Galien

Greene

1992 Mercier. M & al).

(1258

(619 2001 Gorins.A , Espie.E)

:

: -

-

-

: -

() -

-

-



-

-

:

-

-

-

(04 2003 Saglier. J).

-

:

.4

:

-

-

(250 1997).

-

-

(177 2002 Scotte.F,Colonia.P,Andrieu.JM).

-

-



. -
 .() -
 . -
 . -
 (107-106 2003). -
 :

(1229 1989 Schroube.S). -
 : -
 :

%30

Palpation

(76 2002).
 :

(1227 2001 Gorins .A, Epsie. M).

1992 Schower :

. Monologue

1986 Paterson & Bassio

:

(659-629 1999)

:

(78 2002).

:

-

-

-

-

(107-106 2003) . -

. -

. -

. -

(1225 1989 Schroube.S) . -

: .5

: -1

(palpation)

(217 2006) .

:

: -

: -

: : -

Thermographie: -2

Radiographie : -3

Xérogaphie : -4

:X -5

X

(96 1992 Marie Claude).

: -6

Biopsie : -7

: -8

(59 2009).

Mamographie : -9

X

Ecographie: -10

Le Télé thermographie

(Les fibromes, les kistes)

(10 2002)

: .6

: -1

:

:Chirurgie -

:

Halsted

Patey

:

.La mammographie

(141 1996 Vincent. L & Soussa. N)

:Radiothérapie —

(19 2003 Andrieu. JM)

(141 1996 Vincent. L) .

:Chimiothérapie —

(19 2003 Andrieu. JM)

Fluorouracil ,Le Méthotrexate , Cyclophosphamide ,La :

Vinblastine ,Vindésine ,Cisplatine ,Le Taxol...

(141 1996 Vincent. L & Soussa. N)

:Hormonothérapie —

(293 1995) .

(143-142 1996 Vincent. L & Soussa. N) .

(109 1978 Haynal & Pasini).

(75 2002).

Coping

Coping

(1229-1227 1989 Schroube.S)

(39 2006).

: .7

-1

-2

-3

-4

-5

-6

(347-346 2008).

:

:

.1

.2

.3

.4

.5

:

:

: .1

(419 1991 E.M.Coles)

: .2

: -1

19

.()

()

()

:

.()

...

(42- 41 1988)

.()

: -2

: •

:

(64 2001)

: •

(419 1991 E.M.Coles)

(1988)

:

: -

: -

: -

(47 1988) .

: -1

. (543 2007 . .)

(1914)

:

:

-

:



(421 1991 E.M.Coles).

-

-

:

-3

()

(102 2007) .

:

(103

).

:

.3

()

" "

(50 2002) .

:

:

: -1

-

:

: -2
24 12

()
: -3

(44 2007)

: complexe de castration - :

:

: complexe d'oedipe -

: complexe d'electra -

(-)

: -4

: -5

(45-44) .

: .4

: -1

1894

Les psychonévroses de

défense

:

" Etiologie de l'hystérie"

:

Angoisse, inhibition, " "

"

1926

(38 1998).

"symptome

()

(244 1990 Planche & Pontalis)

(A. Freud)

(41 1990 A. Freud) .

(Les mécanismes de défense)

) .

(161-160 2002

()

-

(201 2004).

()

:

-

-

-

(21 1998)

: -2

: (A. Freud)

-

:



.

-

:

-

:

:

-

.

:

-

:

-

.

(53-52 1990 A. Freud) .

:

-

:

(56)

: .5

:Le refoulement -1

(240 2007)

:

:Le refoulement primaire -

:Le refoulement secondaire -

:

(56 1982 Bergeret) .

:La projection -2

(70 1990 La planche & Pontalis).

(17 1989) .

(19 2004)

(19 1983 Anzieu & Chabert) .

(113 1998 Braconnier(A))

:La régression -3

(121 2001) .

:

(201 1992)

(155 1990 La planche & Pontalis).

(42 1977).

:

:La régression topique -

:La régression formelle -

:La régression temporelle -

(104 1982 Bergeret) .

:La formation reactionnelle -4

(72 2011) .

:

(137 2007)

(155 2004) .

:

(78 2001)

: Le clivage -5

L'objet

Le clivage du moi

:

1944

(-)

(100 -98 1998 Braconnier(A))

:La rationalization -6

(247-246 2007)

:La sublimation -7

:

(28 2004)
:L'identification -8

(79-78 2001)

:

(42-41 2007)
:Le déni -9

(152 2000) .

:

(117 1989 Daniel Lagache)

:L' annulation -10

(116 2004 Berjeret.J).

Braconnier

(97 1998 Braconnier.A).

:La compensation -11

(227 2004) .

(65 1992) .

:Le déplacement -12

Transfert

2004) .

(221

:

(67 1992)

:

الجانب التطبيقي

:

.1

.2

.3

.4

.5

.6

.7

:

:

: .1

(61)).

)

.(

(19 2007).

« »

«Sanatorium »

: .2

(99_12 2007)

()

(21 1983 Fernand Nathan)

: R .Perron

(38 1979 R. Perron) .

D. Lagache .

Lagache .

(113 1992 Reuchlin (11.)) .

(36 2003)

: .3

Sanatorium « »

14

:

14

.Consultation

La

La radiotherapie.

chimiothérapie

:

.4

:

-1

05

:

-2

	36		.	(01)
	45		.	(02)
	37		.	(03)
	38		.	(04)
	36		.	(05)

: **(01)**

: .5

: TAT

Apperception Test T.A.T

Thematic

1935

(132 1987 D.Anzieu et C.Chabert).

Henri Murray

31

:

:B

:G

() :M

(61 2001) () :F

Murray

" "

(V.Chentoub)

1963

(1974-1969)

(16-15 1990 V.Chentoub)

"

"

" .

(597 1972 V.Chentoub).

(V.Chentoub)

.() ()

:

(597-596 1979 V.Chentoub)."

(50 1990 V.Chentoub& all)

:T.A.T

-1

1935

:

:

T.A.T

-

1935

T.A.T

31

Henri Murray

10

besoins, pression"

"

:

T.A.T

-

1954

:

1954

-

1961

-

1963

-

(20

).

1967

-

)

(

)

.(

1974-1969

-

:T.A.T

-2

"

T.A.T

"Chentoub" "

"

"

(26 1990 V.Chentoub)

:

: -

:

19	16	13MF	13B	12BG	11	10	9GF	8BM	6GF 7GF	6BM 7BM	5	4	3 B M	2	1	
x	x	x	x	x	x	x		x		x	x	x	x	x	x	
x	x	x	x	x	x	x	x	x	x		x	x	x	x	x	
x	x		x	x	x	x		x		x	x	x	x	x	x	
x	x		x	x	x	x	x	x	x		x	x	x	x	x	

T.A.T : :(02)

(x) :

- garçons- boys :**B**

- filles- girls :**G**

-homme-male :**M**

-femme-female :**F**

:**BG**

:**MF**

:GF

:BM

: -

" " " "

" imagine une histoire à partir de la planche"

.()

(50 1996 V.Chentoub& all)

:

-1

-2

-3

(177 1990 A. Ait Sidhoum F. Arar. C. Baouatta) .

" :

."

: 16

"

."

: -

: -

(50 1996 V.Chentoub& all).

: -3

:

-1

-2

-3

-4

:(**Vica Shentoub**) -4

1990

(V . Shentoub)

:

: **B A**

/ -
(68 1990 V.Chentoub) '

B

": (D.Lagache)

Dramatisation

"....

...

(B) (A)

:C

:

:C/P -

:C/N -

« Maniaque »

: C/M -

M. klein

: C/C -

: C/F -

()

: E

(96 1990 A. Ait Sidhoum & N.Kraché) .



:

:

()

:

:6BM

).

:

(

()

:

.()

:7BM

()

:

(

)

-

:

-)

.(

:6GF

:

.()

:

.()

:7GF

:

.()

:

-
- .(-)

:8BM

:

)

:

(/)

:9GF

:

.()

:

1990 V.Chentoub).

(37

)
)
()
()

:12BG

:13B

).
(

)

:

.()

.(

:13MF

:

:

:19

:

... ..

:

:16

:

:

()

()

: .6

: .7

:T.A.T

1990

:

-
-
-
-
-

:

. 1990

:

.1

.2

.3

.4

.5

.6

.7

:

.

: **.1**

6 36 (.)

: **-1**

:

()

:

(A2.13) (B2.1)
(A2.13) (CP1) (A2.17)
(CP2) (CP5) (CC1)

:

:

() ...
()

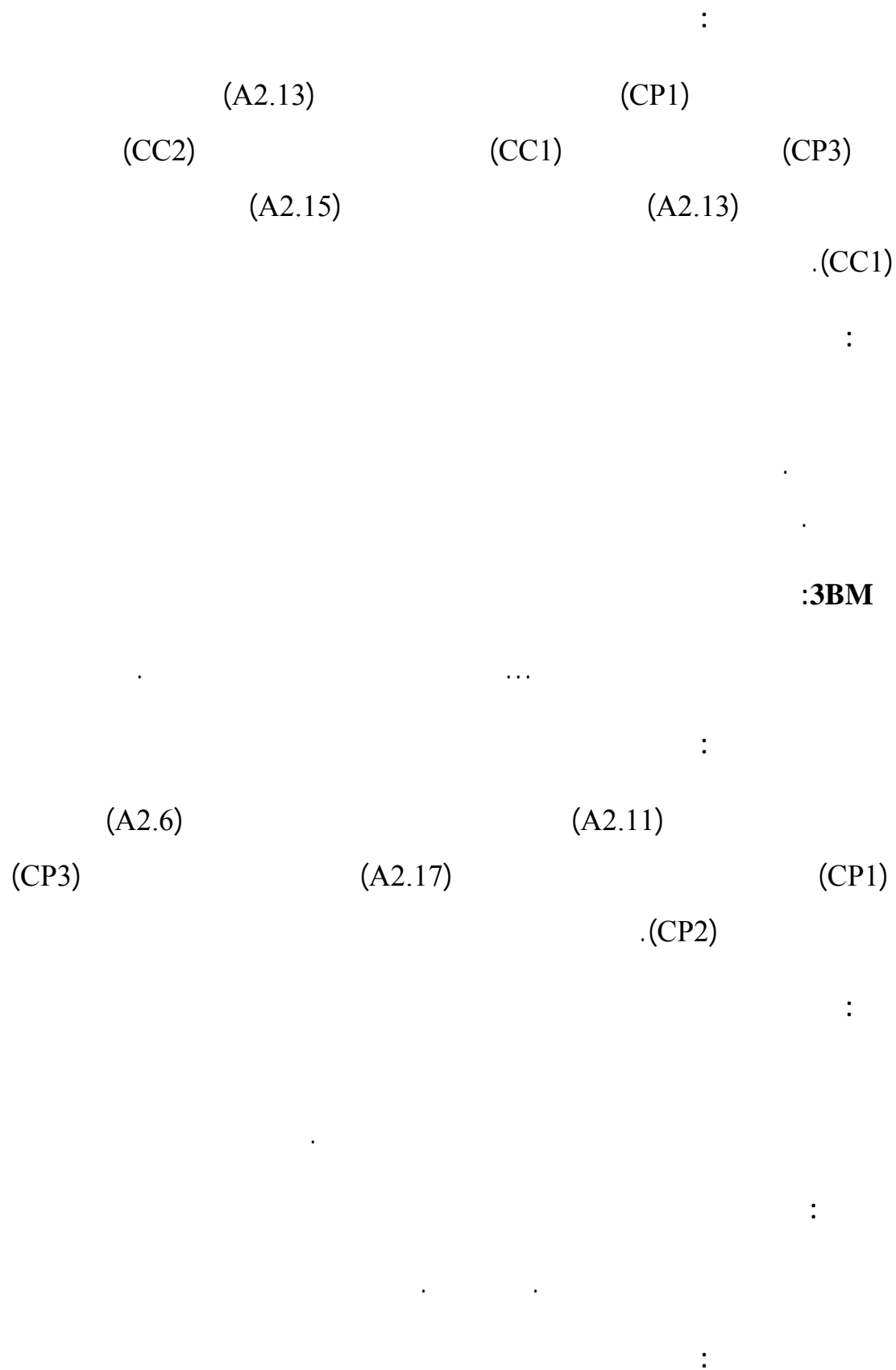

(A2.13)

(B2.1)

.(CP5)

:

.

.

.

:

.

:

(A2.13)

(B2.1)

(A2.8)

(B1.1)

.(CP2)

:

.

:6GF

.

:

(A2.13)

(B2.1)

.(A2.8)

(E1)

:

:7GF

:

(A2.13)

(B2.1)

.(CP2)

(A2.6)

:

:8BM

...

...

...

:

(A2.13)

(CP1)

(A2.6)

(CP1)

(A2.6)

(A2.17)

(CP1)

.(B2.2)

:

:9GF

ق

:

(A2.13)

(B2.1)

.(CP2)

(A2.6)

:

:

:

(A2.3)

(B2.1)

.(CP2)

(A2.8)

(A2.13)

:

:

:

(A2.11)

(B2.1)

.(CP5)

(A2.8)

:

:12BG

:

(A2.13)

(B2.1)

(B2.2)

(A2.13)

(A2.6)

.(CP2)

:

:13B



:

(A2.13)

(B2.1)

(A2.3)

(A2.7)

:

:13MF

...

...

:

(A2.13)

(CP1)

.(CP2)

(A2.6)

:

:

.

:

(CP1)

(A2.13)

(B2.1)

.(CP5)

(B2.2)

(A2.13)

:

:

...

:

(A2.11) (B2.1)

.(CN1) (CP1) (CN2)

:

:

-2

E	C	B	A
E1 = 01	CP1= 09 CP2 = 08 CP3 = 02 CP5 = 04 CN1 = 01 CN2 = 01 CC1 = 03 CC2= 01	B1.1= 01 B2.1= 11 B2.2 = 03	A2.1 = 01 A2.3 = 02 A2.6 = 07 A2.7 =01 A2.8= 04 A2.11= 03 A2.13 = 17 A2.15 = 01 A2.17= 03
01 =	29 =	15=	39 =

:(03)



:

.

:

.

:

(A2.13)

(B2.1)

.(B2.4)

:

.

.

:

.

...

ق

:

(CN1)

(B2.1)

(CP3)

(CP1)

.(A2.18)

(A2.13)

:

.

.

.

:6GF

(CP3)

(B2.1)

.(CP2)

(B1.1)

:

:7GF

(CN1)

(B2.1)

(CP3)

(CP5)

.(B2.2)

(A2.13)

:

:8BM

jamais

...

...

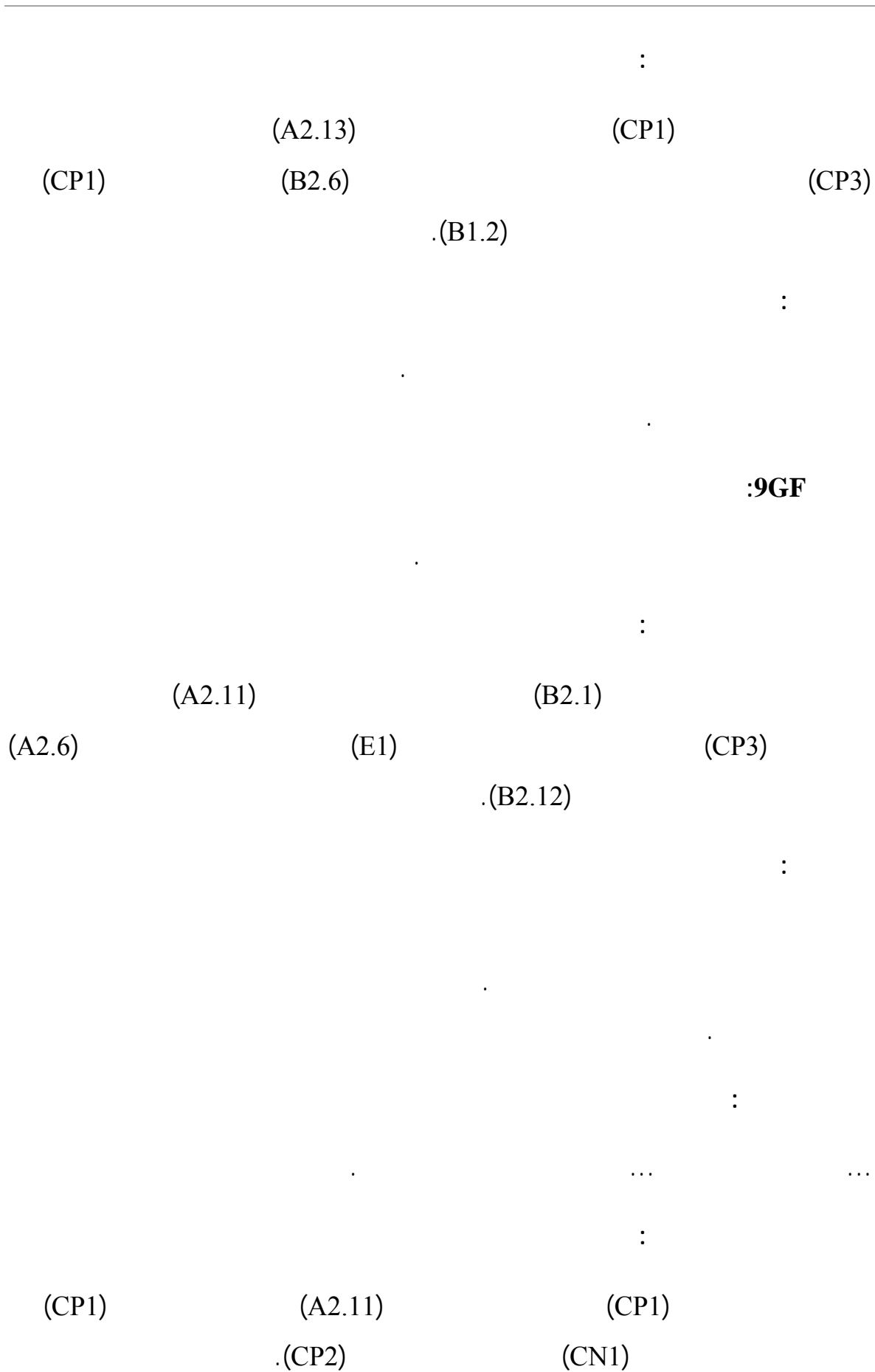



:

:

:

(A2.11)

(B2.1)

.(CP5)

(A2.8)

:

:12BG

...

:

(A2.13)

(B2.1)

.(CP5)

(A2.11)

(A2.13)

(CP1)

:

:13B

(E6)

(B2.1)

(B1.1)

(A2.13)

.(A1.3)

:

:13MF

(CP3)

(B2.1)

.(CP2)

(E6)

:

:

... في ...

(CP1)

(A2.11)

(B2.1)

.(CP5)

(A2.8)

:

:

ق

. les problèmes ق

ق

:

(A2.11)

(B2.1)

(CN2)

(A2.8)

.(A1.3)

:

:

-2

E	C	B	A
E1 = 01	CP1= 10	B1.1= 02	A1.3 = 02
E6 = 02	CP2 = 04	B1.2 = 01	A2.6 = 01
	CP3 = 09	B2.1= 14	A2.8 = 04
	CP5 = 05	B2.2 = 01	A2.10 = 01
	CN1 = 03	B2.4 = 01	A2.11= 08
	CN2 = 01	B2.6 = 01	A2.13 = 08
	CC1 = 01	B2.12 = 01	A2.17= 01
	CC2= 02		A2.18= 01
03=	35 =	21=	26 =

:(04)

(.)

(CP3)

(CP1)

(CP2)

(CP5)

.(CN1)

(A2.8)

(A2.11)

(A2.13)

.(A1.3)

.(B1.1)

(B2.1)

.(E1)

(E6)

:3BM

.(CP5) (CC1)

(CP1)

. ...

:

:

.

:

. ...

:

.(CP5) (CC1)

(CP1)

:

.

:

. ...

:

(A2.11) (CC1)

(CP1)

.(CP5)

.(CP5)

(CC1)

(CP1)

:

:

:9GF

.(CP5)

(E20)

(B2.1)

:

:

:

(CP5)

:



:

.

:

(CP5)

:

.

:12BG

.

:

(CP5)

:

.

:13B

.

:

(CP5)

:

.

:13MF

.



(CP5)

:

:

:

:

(CP5) :

:

:

:

.(CP5)

(CP1)

(CC1)

:



: **.4**

9

38

(.)

:

-1

:

...

...

:

(CF3)

(CC1)

(CP1)

.(CP2)

:

:

.

...

:

.(CP5)

(A2.11)

(CP1)

:

:3BM

Normal. ...

:

.(CP5) (CC1)

(CP1)

:

.

:

. ...

:

.(CP5) (CC1)

(CP1)

:

.

:

bien ...

:

(CP3)

(CP1)

.(CP2)

(CP5)

:

:6GF

...

:

.(CP5)

(CP1)

:

:7GF

07

déjà

déjà

:

(CP5)

(B2.1)

.(B2.3)

:

:8BM



:

.(CP5)

:

:9GF

. Normal

:

.(CP5)

(E20)

(B2.1)

:

:

:

(CP5)

:

:

ق .

:

(CP5)

:

:12BG

:

(CP5)

(CC1)

:

:13B

:

(CP5)

:

:13MF

(CP5) :

.(A2.13)

(CC1)

(C/M2)

(A2.11)

(CP1)

.(CP5)

:

:

-2

E	C	B	A
E20= 01	CP1= 07 CP2= 02 CP3 = 01 CP5 =14 CM2= 01 CC1=05 CF3 = 01	B2.1=02 B2.3 =01	A2.11= 02 A2.13= 01
01=	31 =	03=	03 =

:(06)

.(CC1)

(CP1)

(CP5)

.(A2.13)

(A2.11)

(B2.1)

.(A2.13)

2011

36

(.)

:

-5

:

-1

:

...

:

(A2.13)

(CP1)

.(CP2)

(CP5)

(A2.17)

:

:

(A2.13)

(A2.6)

.(CF1)

(CF3)

:

:

:3BM

...

:

(A2.17)

(A2.11)

.(CP2)

(A2.8)

:

()

:

:

(A2.13)

(B2.1)

(CM2)

(CC1)

(A2.6)

.(A2.6)

:

:

:

(A2.13)

(B2.1)

(A2.8)

(B1.1)

.(CP2)

:

:6GF

.()

:

(A2.13)

(B2.1)

.(CC1)

(E1)

:

:7GF

(A2.13)

(B2.1)

.(CP2)

:

:8BM

(B2.1)

.(CP5)

:

:9GF

.! :

.(CP5)

(B2.7)



:

:

:

(A2.13)

(B2.1)

.(CP2)

(A2.6)

:

:

...

:

(A2.8)

(CP1)

(B2.1)

.(CP5)

:

:12BG

les photos ().

:

	(A2.13)	(B2.1)	
(B2.7)	(CP5)		(CC1)
			.(CP2)

:

:13B

:

	(A2.13)	(B2.1)	
	.(CP2)		(A2.17)

:

:13MF

:

	(A2.13)	(B2.1)	
(A1.3)			(B2.3)
			.(CP2)



:

:

:

(A2.13)

(B2.1)

.(CP5)

(B2.2)

(CP5)

:

::

ع

:

(B2.1)

(A2.8)

(A1.3)

.(CN2)

:

: **.6**

:

E	C	B	A
E1= 03	CP1 = 36	B1.1= 04	A1.3= 04
E6= 02	CP2 = 22	B1.2 = 01	A2.1= 01
E20= 02	CP3= 12	B2.1 = 40	A2.3= 02
	CP5 =46	B2.2 = 05	A2.6 = 12
	CN1 = 04	B2.3 = 02	A2.7= 01
	CN2 = 03	B2.4 = 02	A2.8= 12
	CM2= 02	B2.6= 01	A2.10= 01
	CC1= 18	B2.7= 02	A2.11= 17
	CC2= 03	B2.12 = 01	A2.13 = 37
	CF1= 01		A2.15= 01
	CF3= 02		A2.17= 07
			A2.18 = 01
07 :	149 :	57 :	96 :

:

:(08)

(CP)

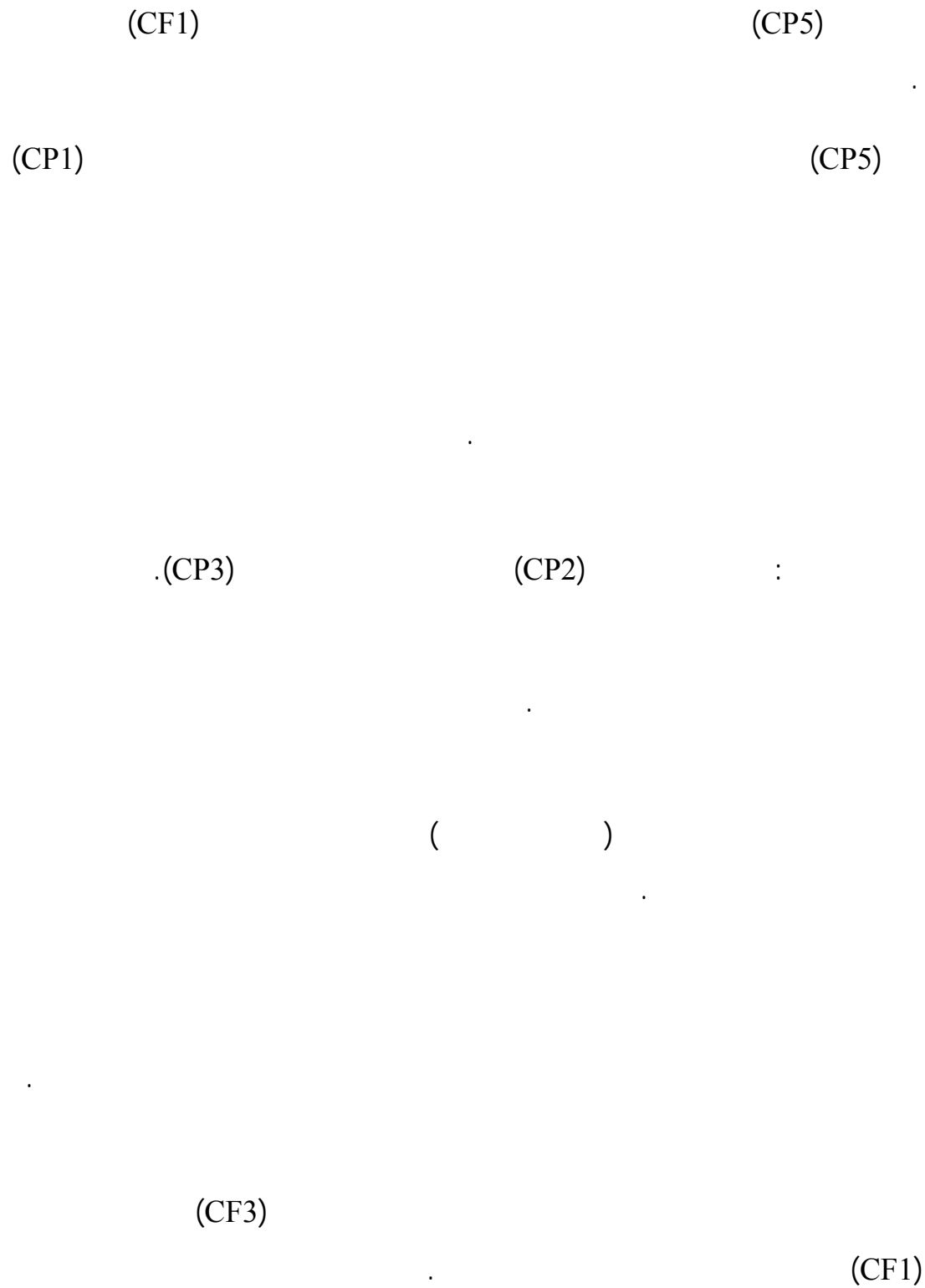

(CN2) (CN1) :

(CC1) (CC)
(CC2)

(A2)
(A2.11) (A2.13)

(A2.18) (A2.10) (A2.15) (A2.8) (A2.6) (A2.17) :

(A2.13)

(A2.11)

(A2.8)

(A2.6)

(A2.17)

(A2.3)

.()

(A2.15)

(A2.1)

(B2.1)

:

(B2.2)

(B1.2)

(B2.3)

(B1.2)

(B1.1)

(B2.4)

(E1)

:

(E6)

: .7

(CP1)

(CP5)

(CP3) (CP2)

(CN1)

.(CN2)

(CF1)

(A2.4) (A2.2) (A2.1) :

(E20) (E6) (E1)

(B2.2) (B2.1)

(B)

(B1.2) (B2.3)

(B2.4)

:

(T.A.T)

40 -35

40 -35

:

:

-

-

-

:

:

40 -35

-

-

-

-

-

.

المراجع

:

:

:

/ / /(1988) (1

.01 /

/ /(2002) (2

. / /

/ - /(2008) (3

.01 / /

/ /(1994) (4

. / /

/(1991) / . (5

. / / /

. / / / /(2001) (6

/ /(2004) (7

.01 /

/ / /(2003) (8

.01 /

/ / / /(2001) (9

/(2006) . / . . (10

.01 / / /

/ / / /(1998) (11

/ /(2007) (12

.02 / /

- / / (1995) (13)
- . / / / (2007) (14)
- / / . / / (15)
- .01 / / (16)
- / / / (2002) (17)
- . / / / / (1992) (18)
- / / / / (2007) (19)
- .02 / / / (2006) (20)
- . / / / / (1982) (21)
- / / / / .01 / (2004) (22)
- / / / / / (1997) (23)
- . / / / / / (2007) (24)
- .04 / / / / / (1977) (25)

/	/(2003)	(26
.	/ /	
	/(1984)	(27
	.01 / / /	
.	/ / / /	/(2000) (28
	/- -	/(2001) (29
	.01 / /	
/	/	/(2007) (30
		.01 /
.01 / / /	/ /	/(2002) (31
	/(2007)	(32
	.01 / / /	
/	/	/(2004) (33
		.1 /
/	/(2000)	(34
	.	/ /
/ / /	/(1992)	(35
	/	/(2001) (36
		.01 / /
		:
	/(2002)	.
/ /	/	.. (37
		.04
/	/	/(1992) (38
	.	/

- :
- :
- /(2001) (39
- /
- .
- /
- /(2009) (40
- / /
- /(2002) (41
- /
- /
- :
- :
- 42) Andrieu (J.M) (2003), « **Cancérologie** », Ellipses édition marketing S.A, Paris, France.
- 43) Anne.L(2008), « **Cancer et environnemet** »,édition Insem, Paris.
- 44) Anzieu.D , Chabert.C (1983), « **les methodes projectives** », Paris, PUF, 8^{ème} édition.
- 45) Benony.H , Chahraoui.Kh, « **L’entretien Clinique** », Dunod, Paris.
- 46) Berjert.J(1982), « **abrégé de psychologie pathologie** », Masson, Paris.
- 47) Chentoub.V(1972), « introduction à la méthode du T.A.T », un bulletin de psychologie.
- 48) Chentoub.V(1979), « introduction à la méthode du T.A.T », Bordas, Paris.
- 49) Chentoub.V(1990), « manuel d’utilisation du T.A.T », Bordas, Paris.
- 50) Elio. D, Dorecet. G (1989), « **Les milles réponces sur la femme et son corps** », édition Hachette , France.
- 51) Freud.A(1978), « Le moi et les mécanismes de défense », presses universitaire de France.
- 52) Gorins.A, Epsie.M (2001) «**Le sein** », édition ESKA, Paris.
- 53) Hamouda (2004), « **registre des tumeurs d’Alger** », institut nationale de santé publique, Alger.

- 54) Hamouda (2005), « **registre des tumeurs d'Alger** », institut nationale de santé publique, Alger.
- 55) Hamouda (2006), « **registre des tumeurs d'Alger** », institut nationale de santé publique, Alger.
- 56) Haynal .A & Passini W (1997), « **Médecine psychosomatique** », édition Masson, Paris.
- 57) Ivan. B & Rosette. L (2005), « **Cancérologie fondamentale**», collection société Française du cancer, coordinateur : Roger. L & al, édition John Libby Euronext, France.
- 58) Laborde .S (2004) « **Que sais-je : Le cancer** », édition, imprimerie des Presses universitaires, France.
- 59) Marie Claude Devevale (1992) « **Médecine générale, Cancérologie et cytosidrique, laboratoire royet** », Bellon.
- 60) Pierre (M.J) (1989), « **Hormone et sien, en amont de cancer** », édition Flamation, France.
- 61) Reuchlir. (11.) (1992), « **Les métohodes en psychologie que sais-je** », P.V.F, Paris.
- 62) Rondal (J.P) (1983), « **elements de psychologie** », Fernande Nathan, Belgique.
- 63) Saglier.J (2003), « **question et réponce an quotidien** », Masson édition, Belgique.
- 64) Scotte. F, Colonia. P, Andrieu. JM, (2002), « **Cancérologie** », Ellipses édition marketing S.A, Paris, France.
- 65) Vincent(L.S) (1996), « **Cancérologie** », édition ESTEM et Med-Line, Paris.

ثانيا: المقالات والمجلات

- 66) Ait Sidhoum.A , kraché. N(1990), « **la fiche de dépouillement du T.A.T** », revue de la SARP.
- 67) Perron .R (1979), « **les problèmes de la preuve dans les démarches de la psychologie dite clinique** », revue de psychologie Française, N⁰24, PUF, Paris.
- 68) Schraube .S (1989), « cancer et psychologie », le concoure médicale : 15-04-1989, 111-15, Besançon.
- 69) Mercier.M & al (1992), « **Depistage de la souffrance psychologique chez les cancreux** », article, Paris.
- 70) Ziane .D(2010), Entracte, « **le cancer du sein** », N⁰06, Alger.

الملاحق

الملحق رقم(1):لوحات اختبار تفهم الموضوع (T.A.T)التي تطبق على فئة النساء



02



01



4



3BM



6GF



5



8BM



7GF



10



9GF



12BG

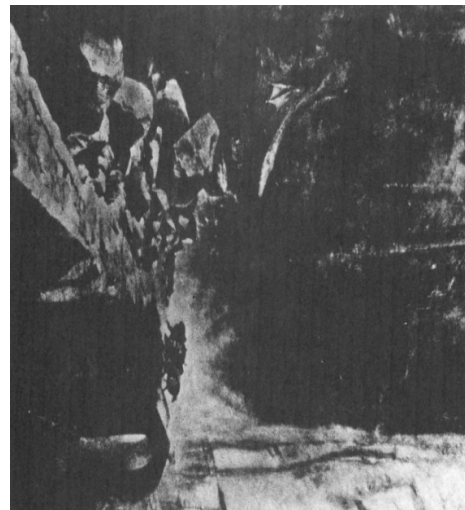

11

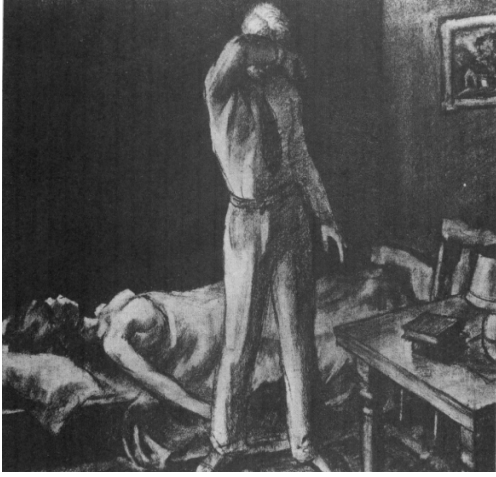

13MF



13B

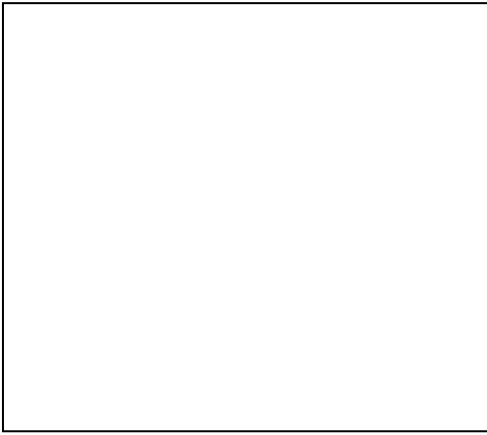

16



19

الملحق رقم (02): شبكة الفرز لرائز تفهم الموضوع T.A.T وفق فيكا شنتوب سنة 1990:

1- Procédés de la série A- Rigidité الصلابة مجموعة

A1.1	
A1.2	...
A1.3	
A2.1)
A2.2	
A2.3	
A2.4	
A2.5	
A2.6	
A2.7	
A2.8	
A2.9	Annulation
A2.10	... :
A2.11	Dénégation
A2.12	
A2.13	()
A2.14	
A2.15	/
A2.16	/
A2.17	Conflits intrapsychiques
A2.18	

2- Procédés de la série B -Labilité (المرونة) مجموعة التلقائية

B1.1	
B1.2	
B1.3	
B1.4	
B2.1	
B2.2	
B2.3	Entre -personnes
B2.4	
B2.5	
B2.6	
B2.7	
B2.8	/
B2.9	
B2.10	/
B2.11	... :
B2.12	...

3- Procédés de la série C –évitement du conflit مجموعة تجنب الصراع

C/P1	/
C/P2	
C/P3	
C/P4	
C/P5	
C/P6	RESTREITE
C/N1	

C/N2	
C/N3	
C/N4	
C/N5	
C/N6	
C/N7	
C/N8	
C/N9	
C/N10	(IDIALISATION)
C/M1	
C/M2	
C/M3	
C/C1	/
C/C2	
C/C3	/
C/C4	
C/C5	
C/F1	
C/F2	ROUTINIER
C/F3	
C/F4	
C/F5	

4- Procédés de la série E –émergence des processus primaires السياقات الأولية

E1.1	
E1.2	
E1.3	
E1.4	.
E2.1	/
E2.2	
E2.3	
E3.1	/
E3.2	
E3.3	/
E4.1	
E4.2	/
E4.3	
E4.4	()